

FOTO N°5



FOTO N°6



FOTO N°7



FOTO N°8



FOTO N°4



FOTO N°3



FOTO N°2



FOTO N°1



FOTO N°9



FOTO N°10

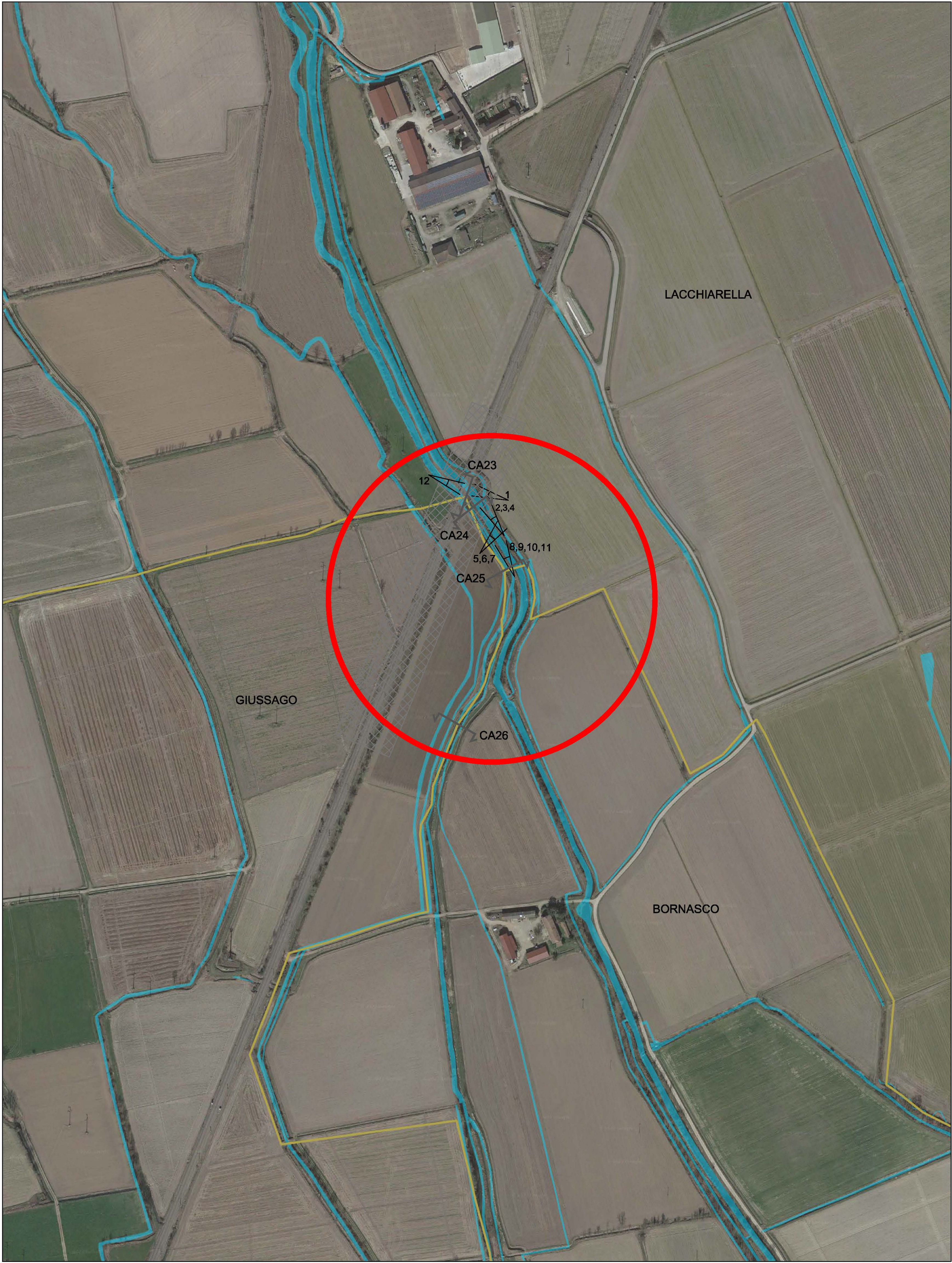

FOTO N°11



FOTO N°12



LEGENDA



SEZIONI

LIMITI COMUNALI LACCHIARELLA (MI), GIUSSAGO E BORNASCO (PV)

AREA D'INTERVENTO

FASCIA DI RISPETTO DALLA LINEA FERROVIARIA (30 m)

CONO OTTICO



D.G.R. XI/4337 del 22.02.2021 - CONVENZIONE PER MANUTENZIONE STRAORDINARIA DELLA ROGIA CARONA IN COMUNE DI LACCHIARELLA (MI), DEL NAVIGLIACCIO, VERNAVOLA E VERNAVOLINO IN COMUNE DI PAVIA (PV) E DEL TICINELLO MENDOSIO IN COMUNE DI BINASCO (MI)

LAVORI DI DIFESA E SOSTEGNO SPONDALE MEDIANTE RISAGOMATURA E FORMAZIONE DI SCOGLIERE*

CUP C97H21002240002

PROGETTO DEFINITIVO

RESPONSABILE DEL PROCEDIMENTO	ELABORATO
geom. Andrea Ferrari	T.02-CAR

IL PROGETTISTA

ing. Alessandro Di Leo

DESCRIZIONE	STATO DI FATTO E RILIEVO FOTOGRAFICO	SCALA	DATA
		1:2.500	LUGLIO 2022

REV.	DATA	DESCRIZIONE MODIFICA	REDATTO	CONTROLL.	APPROVATO



CONSORZIO DI BONIFICA EST TICINO VILLORESI
Via Ludovico Ariosto, 30
20145 - Milano
tel. 02 48561301
e-mail: info@est-ticino-villorosi.it - PEC: est-ticino-villorosi@pec.it

A TUTTA PAGINA DI DIFESA E SOSTEGNO SPONDALE MEDIANTE RISAGOMATURA E FORMAZIONE DI SCOGLIERE*