



***Milano, città d'acqua***

***Alessandro Folli***

***Presidente del Consorzio Est Ticino Villoresi e di ANBI-URBIM Lombardia***

***Napoli chiama: Milano ha il mare e non lo sa***

***La Pelota, Milano - 25 maggio 2018***



### La rete idrica gestita dal Consorzio

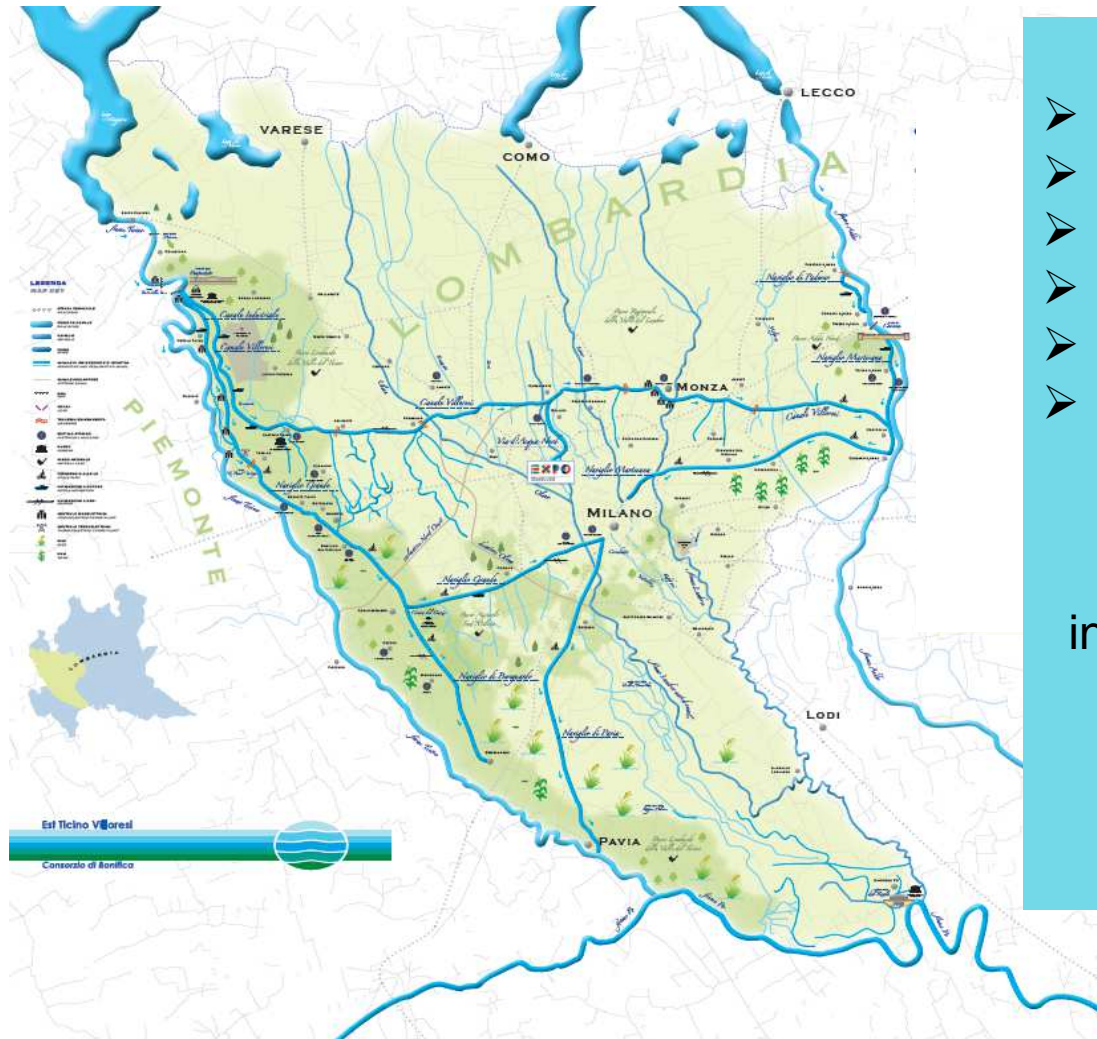

- Canale Villoresi
- Naviglio Grande
- Naviglio Martesana
- Naviglio Bereguardo
- Naviglio di Paderno
- Naviglio Pavese

Una rete artificiale, di circa 5.000 km in continua evoluzione, che via via assume nuove funzioni in un territorio sempre più antropizzato





ETVilloresi regola e distribuisce risorsa idrica su un vasto territorio ad elevato tasso di urbanizzazione

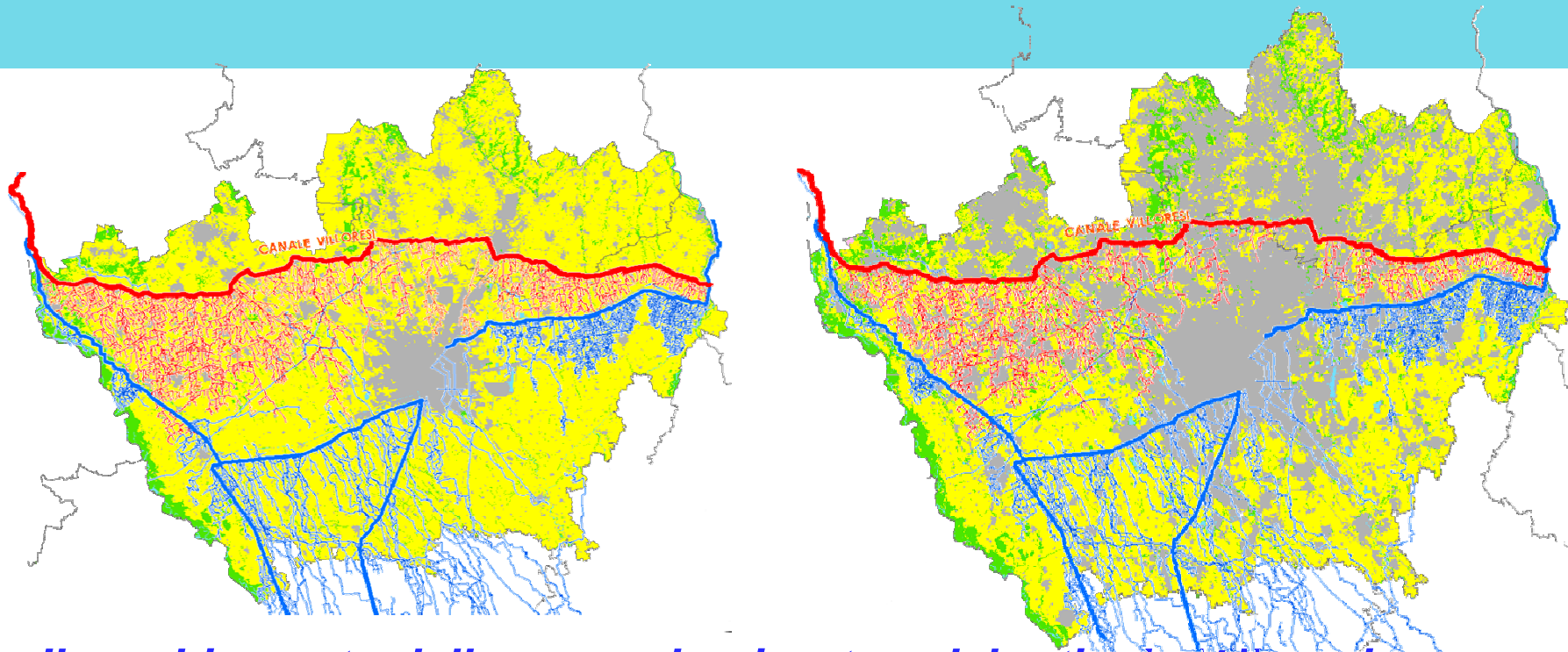

*Il cambiamento delle aree urbanizzate e del reticolo Villoresi nelle province di Milano e Monza-Brianza ... dagli anni cinquanta del 1900 agli anni 2000 ...*



*... oltre all'IRRIGUO vi è molto altro ...*

**AGRICOLTURA**

**AMBIENTE**

**ENERGIA**

**PAESAGGIO**

**DIFESA SUOLO**

**NAVIGAZIONE**

**SPORT E TEMPO LIBERO**

**TURISMO**

**CULTURA**

**LA «MULTIFUNZIONALITA'» DI ETVILLORESI**





*... anche in ambienti antropizzati ...*

In particolare ... Milano ha da sempre un rapporto strettissimo con l'acqua

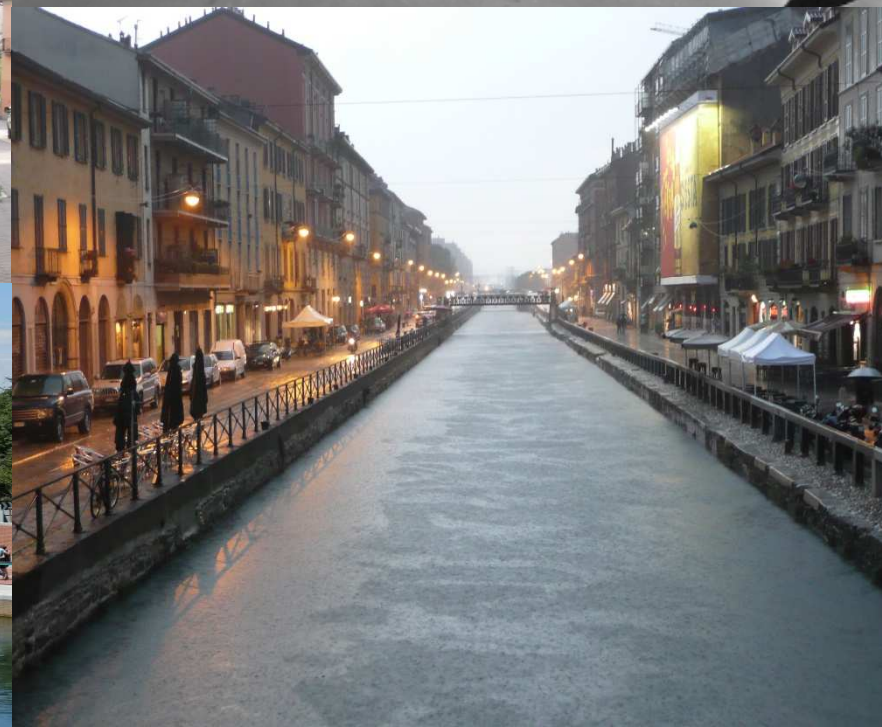
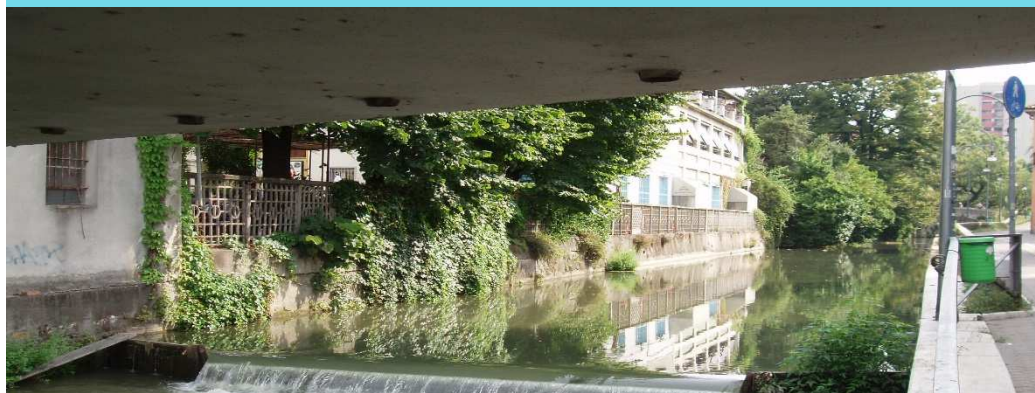





ETVilloresi anche nella metropoli salvaguarda acqua e territorio ...







### *Il contributo di ET Villorresi*

- gestione idrica e manutenzione
- attività di pulizia (accordo con il Comune di Milano) nello specchio acqueo della Darsena
- partecipazione al coordinamento operativo con altri Enti per una nuova «bonifica idraulica urbana»



Il contributo delle infrastrutture irrigue per la difesa del suolo

#### Il bacino delle "Trobbe" e il Naviglio Martesana

##### LEGENDA

- Reticolo naturale
- Reticolo artificiale
- Naviglio Martesana
- Reticolo Trobbe
- Bacino idrografico sistema Trobbe

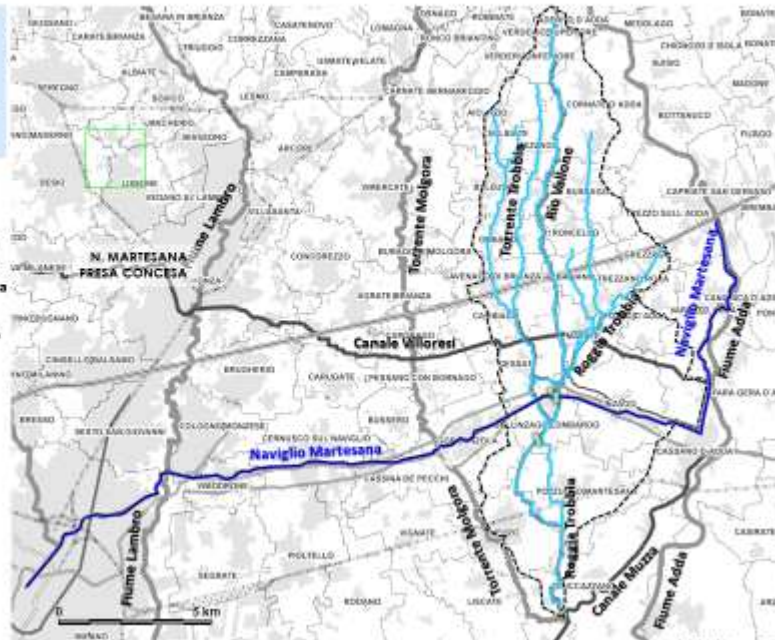





### *A proposito delle infrastrutture idrauliche per la difesa del suolo ...*

Specifici accordi operativi disciplinano la tutela del nodo di Milano attraverso:

- lo studio di interventi da attuare
- l'implementazione di sistemi di monitoraggio e di supporto operativo

ETVillorresi è coinvolto in relazione alla gestione del Naviglio Martesana, utilizzato come scolmatore delle piene del torrente Trobbie in occasione delle concomitanti esondazioni del Seveso







### *Il reticolo per lo sviluppo della navigazione*

- ETVillorresi è autorità per la gestione del demanio della navigazione e della vigilanza sul sistema dei Navigli dall'approvazione (nel 2015) del Regolamento di circolazione nautica sui Navigli lombardi e le idrovie collegate
- Il rilancio della navigazione rappresenta un ulteriore tassello nel rafforzare il ruolo di ETVillorresi come promotore per eccellenza della cultura dell'acqua a 360 gradi







***Grazie per l'attenzione***